

TRATAMENTO PREVENTIVO E REJUVENESCIMENTO DA PELE.

com Malu Vidigal





hinode

Este tratamento de beleza deve ser feito uma vez na semana

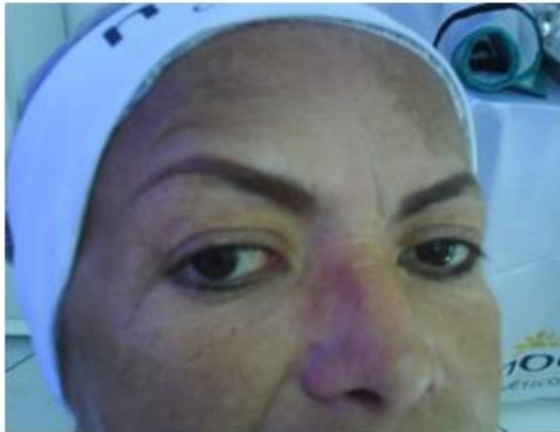

A partir dos 25 anos para pele:

Seca, normal, oleosa, acneica, mista, desvitalizada, flácida, desidratada, maculada etc.



Preparação P/ Limpeza De Pele

PREPARAÇÃO:

Higienização das mãos, retirar os anéis, preparar o cliente, colocando a touca descartável na cabeça e o babador no colo , para não deixar cair produto na roupa da cliente (o).



- **TODOS TIPOS DE PELE**
- **BENEFÍCIOS:** Limpa e higieniza suavemente, sem ressecar as mãos.
- **PRINCÍPIO ATIVO:** Alcool Etílico, Óleo de Amêndoas, Extrato de Aloe Vera.

LOÇÃO DE LIMPEZA NAT SKIN PARA TODOS OS TIPOS DE PELE



Com Manteiga de Cupuaçu.

Benefícios:

Limpa a pele em profundidade, retirando o excesso de células mortas e impurezas do dia a dia.

GEL ABRASIVO HINO'S FACE

Contém : Micro Esferas de Polietileno.

Aplicação:

Com uma gaze no dedo indicador. Aplicar na testa, nariz, face, pescoço e colo, massagear suavemente em movimentos circulares, em seguida retirar com algodão umedecido em água.

Para todos os tipos de pele exceto pele com espinhas inflamadas.



Benefícios:

Remove excesso de células mortas, refina a textura da pele, removendo pontos pretos, impurezas evitando a proliferação dos pontos pretos no nariz.

LOÇÃO TÔNICA NAT SKIN PARA TODOS OS TIPOS DE PELE CONTÉM SAIS MINERAIS E VITAMINAS PRÓ B 5



Uso diário pela manhã e à noite, após remover a Loção de Limpeza Nat Skin.

Aplicação: Com algodão umedecido em água, aplicar na testa, nariz, face, pescoço e colo em movimentos ascendentes, de baixo para cima e de cima para baixo.

Benefícios:

completa a limpeza, tonifica preparando a pele para a hidratação e nutrição.

CREME REVITALIZANTE NAT SKIN



Para todos os tipos de pele.

Contém:

Castanha do Pará e Flor da Bananeira.

Revitaliza e regenera a pele, deixando a macia sedosa e mais nutrida.

É um excelente repousante e nutriente.

Uso noturno

Aplicar e massagear suavemente.



MÁSCARA FACIAL COM ACÁCIA HINO'S FACE

Contém Acácia vegetal.

Para pele seca, mista para seca e pele normal

Benefícios:

De ação tensora, auxilia no clareamento e firmeza da pele, aumentando o teor de hidratação que ao longo dos anos a pele vai perdendo.

Aplicar uma vez na semana.

Proteger os olhos da cliente com uma compressa de algodão com erva doce antes da aplicação da máscara.



MÁSCARA FACIAL HINO'S FACE

Contém Extrato de Própolis, Algas Marinhas e Mentol.

Para pele oleosa, acneica e mista para oleosa.

BENEFÍCIOS:

De ação cicatrizante, controla a oleosidade excessiva, comprimindo os poros. Auxilia o clareamento da pele

Aplicação. Aplicar uma fina camada, deixar secar e remover com algodão umedecido.



LOÇÃO TÔNICA NAT SKIN PARA TODOS OS TIPOS DE PELE CONTÉM SAIS MINERAIS E VITAMINAS PRÓ B 5



Uso diário pela manhã e à noite, após remover a Loção de Limpeza Nat Skin.

Aplicação: Com algodão umedecido em água, aplicar na testa, nariz, face, pescoço e colo em movimentos ascendentes, de baixo para cima e de cima para baixo.

Benefícios: completa a limpeza, tonifica preparando a pele para a hidratação e nutrição.

APLICAÇÃO E REMOÇÃO DAS MÁSCARAS FACIAIS



NAT SKIN CREME FACIAL HIDRATANTE (Contém Dmae preventivo e reparador), Rafermine(sustentação), Tensine, (firmeza efeito tensor) Coenzima Q 10 (energizante) E FPS 20 (protetor)

Para todos os tipos de pele.

Benefícios:

Hidrata, regenera, previne o envelhecimento precoce , firmando os tecidos e devolvendo a hidratação natural da pele, além da proteção do protetor solar contido no produto.



CREME PARA ÁREA AO REDOR DOS OLHOS NAT SKIN

A área dos olhos por ser tão sensível e por ressecar com facilidade é que necessita de hidratação dia e noite.

Contém Centella Asiática, Flor da Bananeira e Óleo de Rosa Mosqueta.

Benefícios: Hidrata, previne envelhecimento precoce a pele, suaviza as linhas de expressão prevenindo as futuras.

Aplicação: aplicar uma pequena quantidade no dedo médio e massagear de dentro para fora e de fora para dentro.



DMAE + **Minerais Ativos**
(Zinco/Cobre/Magnésio)



Aumenta a produção de colágeno
Fortifica a estrutura de pele



**O DMAE ABSORVE NA EPIDERME
PARA ESTIMULAR OS TECIDOS AJUDA
COMBATER A FLACIDEZ**

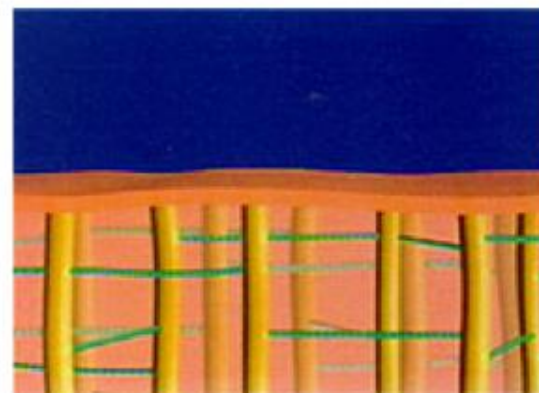

**EXTERNAMENTE O RESULTADO
É QUE A PELE FICA ESTICADA
EFEITO LIFTING**



ANTES



DEPOIS

Após 60 dias de aplicação, com uso diário

TESTA:



ANTES

APÓS 12 SEMANAS

OLHOS:

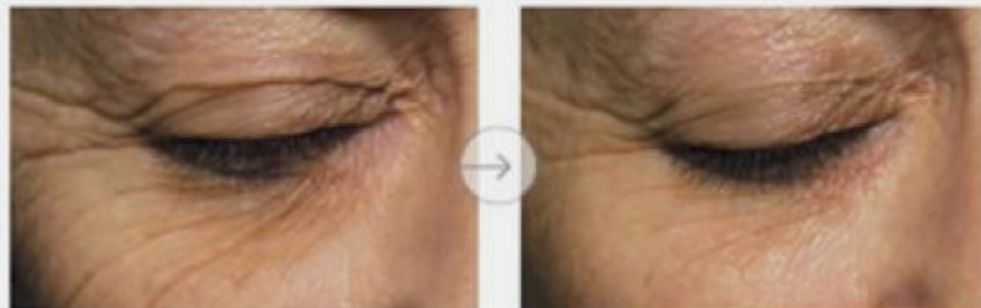

ANTES

APÓS 12 SEMANAS

BOCA:

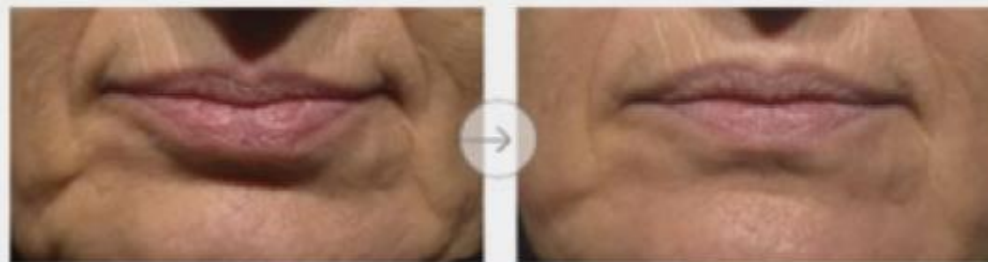

ANTES

APÓS 12 SEMANAS



ROSTO
COM
FLACIDEZ

X

ROSTO
FIRME

Paz e serenidade a todos
Sucesso!